

トレーリングストップ

トレーリングストップとは何か？

トレーリングストップとは、マーケットレートが有利に変動した場合に、予め設定しておいたストップレートを自動的に更新する機能です。これにより損失を一定に抑えつつ、利益をより追求する事が可能となります。

***トレーリングストップは通常のストップ注文と同じです。週明けやマーケット状況によりスリッページが発生する恐れがあります。**

トレーリングストップの仕組み

“指値買い注文”でのトレーリングストップのしくみを説明していきます。

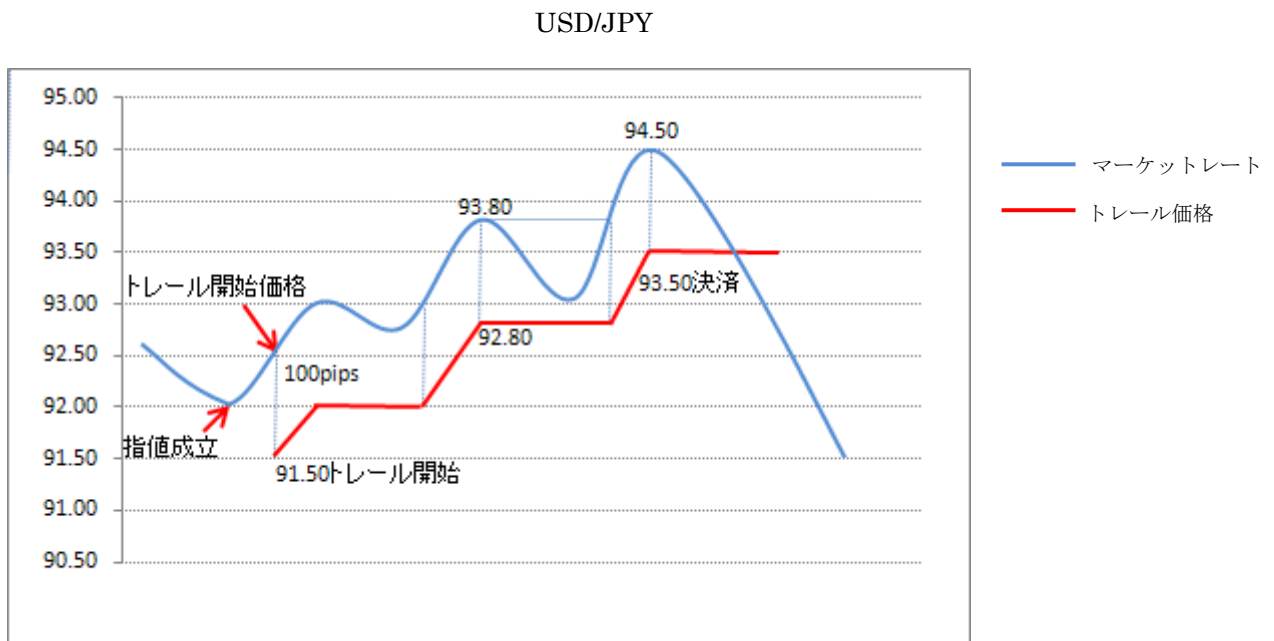

92.00 指値買い 0.1lot、トレーリング開始価格 92.50、トレーリング幅を”100pips”に設定したとします。マーケットレートが 92.00 に到達し、指値注文が成立します。その後マーケットは 92.50 まで上昇したのでトレーリング幅 100pips 下の 91.50 でトレーリングが開始します。更にマーケットが上昇したのでそれに伴い、トレーリング価格も随時更新されていきます。トレーリング価格が 93.50 まで上がったところで、マーケットがトレーリング幅 100pips 以上下がったので、93.50 で決済され、15,000 円の利益となります。

このように、トレーリングストップ注文は、トレーリング開始後、高値（安値）が更新される度に、高値（安値）からトレーリング幅を保ちながら更新されていきます。

チャートトレーダーでのトレーリングストップの注文の仕方

チャートトレーダーでのトレーリングストップ設定画面は、新規指値、既存ポジションに対するストップ注文で”Set stop”を選択すると表示されます。

1. レートを指定します。
2. Set Stop にチェックを入れます。
3. “トレーリングストップ” チェックボックスにチェックを入れます。
4. トレール開始価格^{*1}指定します。
5. トレール幅^{*2}を指定します。

※1 トレール開始価格

トレーリングを開始する時のレートになります。マーケットレートがトレール開始価格に達した時、トレールが開始します。

*** 買いの場合は売りのマーケットレートがトレール開始価格に達した時、売りの場合は買いのレートが開始価格に達した時に開始されます。**

※2 トレール幅

トレール幅とはトレール開始後にトレールする pips の幅になります。

チャートトレーダーでのトレーリングストップ確認画面

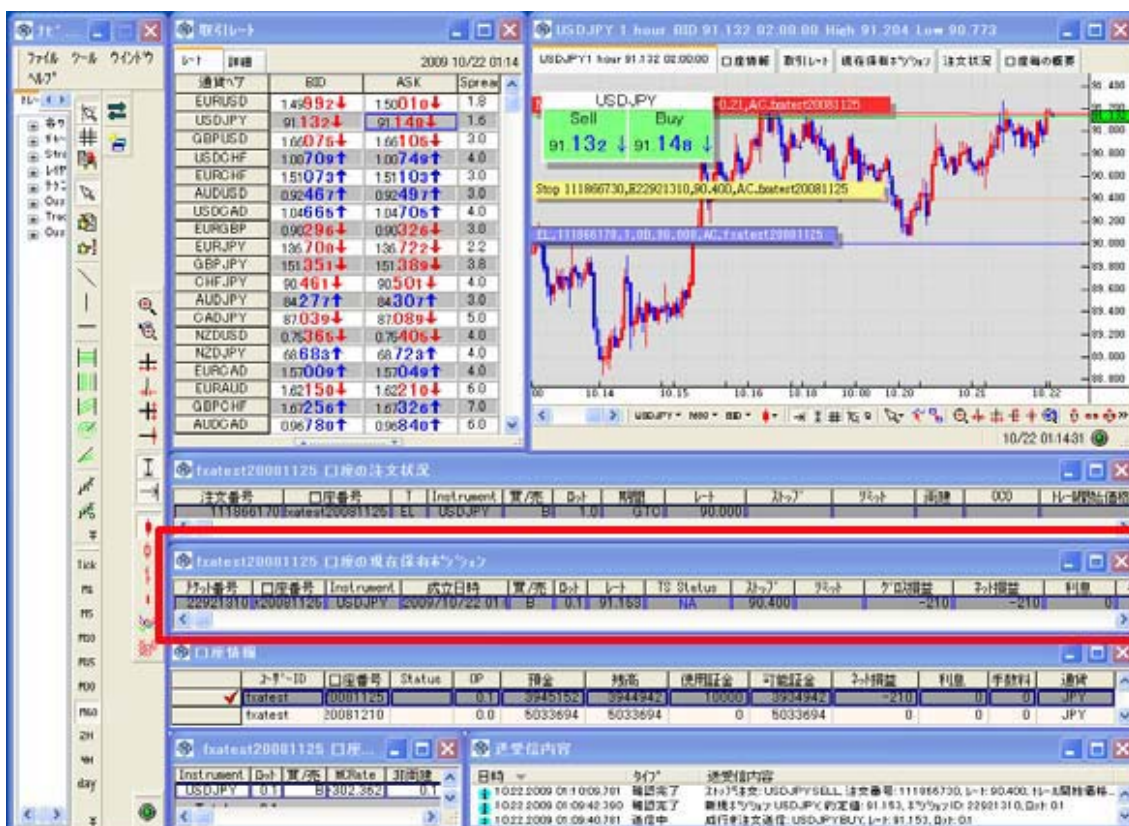

トレーリング開始前

アカウント番号	口座番号	Instrument	成立日時	買/売	ロット	レート	TS Status	ストップ	リミット
22921310	fx20081125	USDJPY	2009/10/22 01:30	B	0.1	91.153	NA	90.400	

トレーリング開始後

口座番号	Instrument	成立日時	買/売	ロット	レート	TS Status	ストップ	リミット	グロス損益	ネット損益	利息	手数料
96103601	USDJPY	2010/04/20 02:30	B	0.1	92.560	A	92.216		1380	1380	0	0

アカウント番号	口座番号	Instrument	成立日時	買/売	ロット	レート	TS Status	ストップ	リミット	クマ対
22921310	fx20081125	USDJPY	2009/10/22 01:30	B	0.1	91.153	NA			

口座情報
ユーザーID: <input checked="" type="checkbox"/> 口座番号: <input checked="" type="checkbox"/> Status: <input checked="" type="checkbox"/> OP: <input checked="" type="checkbox"/> 預金: <input checked="" type="checkbox"/> 残高: <input checked="" type="checkbox"/> 使用資金: <input checked="" type="checkbox"/>

注文変更
トレーリング開始状況: 未稼働 ストップ: 90.400 開始価格: 92.500 トレル幅: 100.0 Trailing Stop Rate: 91.500

トレーリングストップ設定時には“口座現在保有ポジション”内のTS Statusの枠に“NA”と表示され、トレーリングストップが開始されるとTS Statusが“A”に変わります。また、TS Statusの上を左クリックすると詳細を見ることができます。

トレーリングストップのレポート表示

トレーリングストップが設定されたレポートを表示させた場合、レポートは以下のようになります。

注文状況

番号	日時	オーダー番号	タイプ	期間	執行	チケット番号	通貨	ロット	売買	建値	OCO	If Done	1 トレーリング	2 トレール開始価格	3 トレール幅	4 トレール開始	5 トレール開始日時
1	2010.04.20 02:10:44	117657874	Stop	GTC	Close		USDJPY	.1	S	90.611		117657873	有	92.56	50	NA	
2	2010.04.20 02:10:44	117657873	Entry Limit	GTC	Close		USDJPY	.1	B	91.578							
3	2010.04.20 02:20:26	117657959	Stop	GTC	Close	25454878	USDJPY	.1	S	92.887			有	93.387	50	A	2010.04.20 02:27:26

1. トレーリングストップが設定されている場合には“トレーリング欄に“有”と表示されます。
2. トレーリング開始時のレートを示しています。
3. トレーリングの幅を示しています。
4. トレーリングのステータスを示しています。“A”の場合は既に開始している状態を表し、“NA”の場合はまだ開始されていない状態を表します。
5. トレールが開始された日時を示しています。